

# Anwendungsbeispiel für Historische Luftbilder



Arbeitsgemeinschaft der Vermessungsverwaltungen  
der Länder der Bundesrepublik Deutschland

## Kurzbezeichnung (Thema):

Bewirtschaftung und Eigentumsstrukturen in der Landwirtschaft

## Kurzbeschreibung der Aufgabenstellung (ggf. mit Bezug zum Gesetz, Erlass, Beschluss, Auftrag, ...):

Nachweis und Dokumentation von Bewirtschaftung und Eigentumsstrukturen in der Landwirtschaft  
in den neuen Bundesländern 1945-1992

## (Mindest-)Anforderungen an einzusetzendes Luftbildmaterial:

Luftbilder verschiedener Epochen (hier: Luftbilder von 1944, 1953, 1981, 1992)

## Beispielbilder (Ergebnisbilder zur Veranschaulichung):



vor der Bodenreform : Eigentumsstrukturen vor der  
Enteignung; größere und kleine Felder

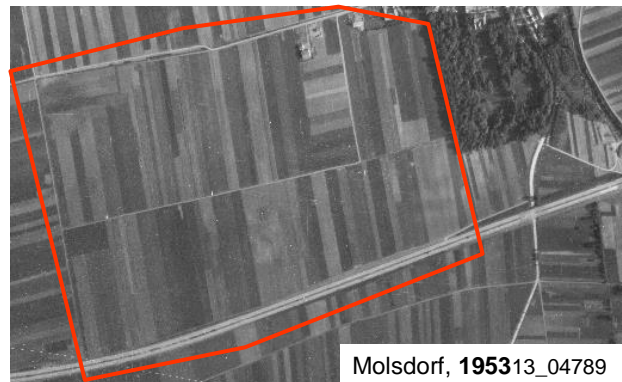

nach der Bodenreform (1945) und vor der Bildung der  
landwirtschaftlichen Produktionsgenossenschaften (1952-  
1960): Enteignung größerer landwirtschaftlicher Betriebe,  
Neaufteilung und Übergabe an Neubauern als Eigentum



nach Bildung der landwirtschaftlichen Produktions-  
genossenschaften (LPG) : zusammenhängende  
Bewirtschaftung der Felder, Eigentum der Einzelbauern  
blieb erhalten → fehlende Präsenz in der Örtlichkeit



nach 1989 : Bildung kleiner, mittlerer und großer  
landwirtschaftlicher Betriebe : zusammenhängende  
Bewirtschaftung der Felder, Eigentum der Einzelbauern blieb  
erhalten → fehlende Präsenz in der Örtlichkeit

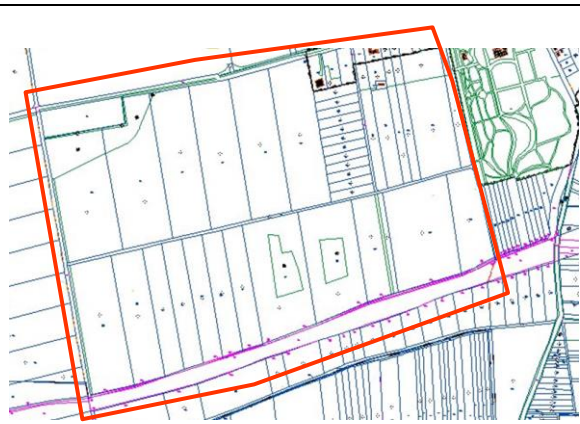

Liegenschaftskarte (ALK) 2008:  
Eigentumsstrukturen der Bodenreform

**Bemerkungen:**

keine

**Beispiel bereitgestellt durch (ggf. Link):**

Landesamt für Vermessung und Geoinformation (TLVermGeo)  
Hohenwindenstraße 13 a  
99086 Erfurt

Telefon           +49 (0)361 3783-777  
Telefax           +49 (0)361 3783-799  
E-Mail            [poststelle@tlvermgeo.thueringen.de](mailto:poststelle@tlvermgeo.thueringen.de)  
Internet :        [www.thueringen.de/vermessung](http://www.thueringen.de/vermessung)

