

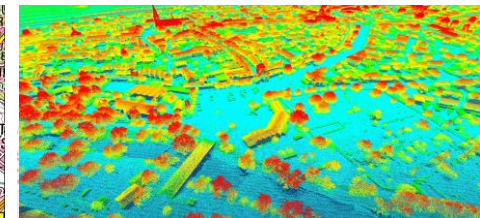

Arbeitsgemeinschaft der Vermessungsverwaltungen
der Länder der Bundesrepublik Deutschland

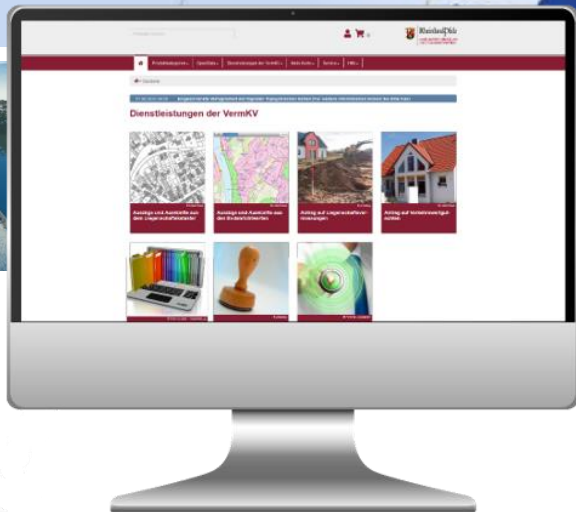

Geoshop Rheinland-Pfalz

Einer für Alles

AMTLICHES DEUTSCHES VERMESSUNGSWESEN



Arbeitsgemeinschaft der Vermessungsverwaltungen
der Länder der Bundesrepublik Deutschland

Geoshop Rheinland-Pfalz – Einer für Alles

TOP

- Motivation
- Produkte und Dienstleistungen
- Funktionalität
- Beispiele
- Gut vernetzt
- Nachgefragt
- Ausblick



Arbeitsgemeinschaft der Vermessungsverwaltungen
der Länder der Bundesrepublik Deutschland

Motivation





Arbeitsgemeinschaft der Vermessungsverwaltungen
der Länder der Bundesrepublik Deutschland

Produkte und Dienstleistungen

Geotopographie

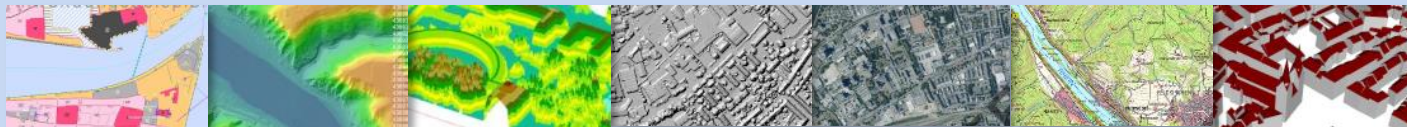

Liegenschaftskataster



Bodenmanagement



Historische Daten



Dienstleistungen der VermKV





Arbeitsgemeinschaft der Vermessungsverwaltungen
der Länder der Bundesrepublik Deutschland

Funktionalität

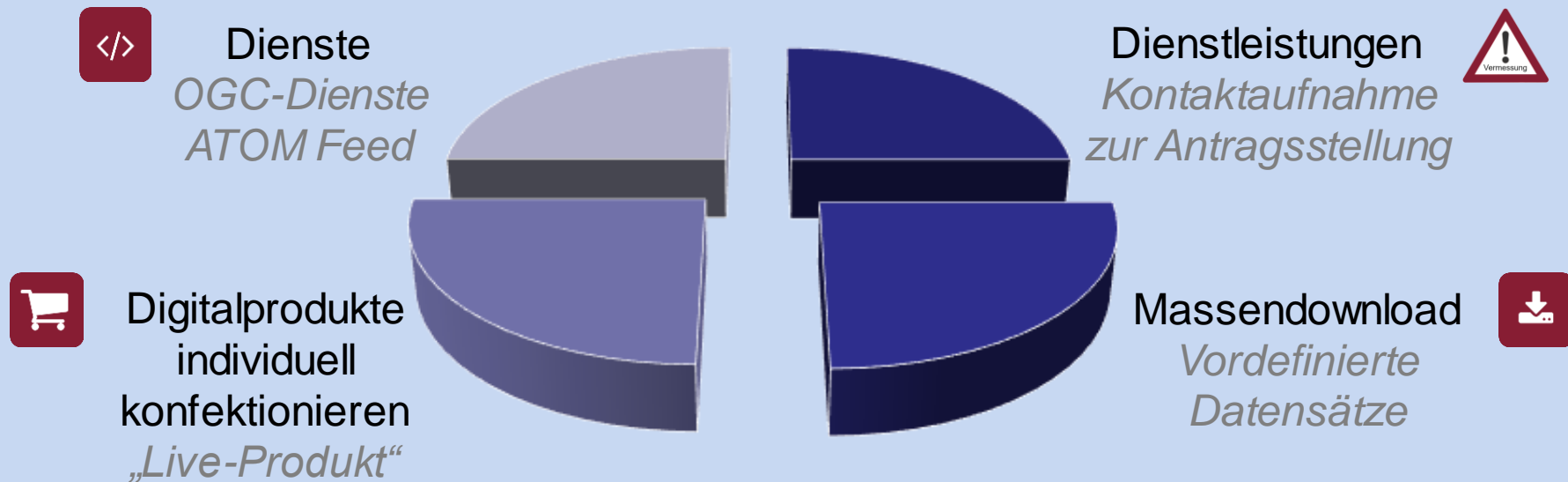



Arbeitsgemeinschaft der Vermessungsverwaltungen
der Länder der Bundesrepublik Deutschland

Shop-/Live-Produkt

Beispiel: Digitales Geländemodell

Suche-Werkzeuge

Ortssuche

Straße
Moselstraße

Hausnummer
1

PLZ
54292

Ort
Bremm

Auswahlgebiet-Werkzeuge

Auswahl aufheben

Name Fläche

Fläche 3 0.07 km²

Auswahlart wählen und für Gebiete auf die Karte klicken.

Polygon: Gebiete mit einem Doppelklick beenden.
Auswahl: STRG-Taste halten für Mehrfach-

Maßstab 1 : 2254 50 m

Zoom: 18 N/A

Auflösung*

DGM 5

Bitte auswählen:

DGM 1

DGM 5

DGM 10

DGM 25

DGM 50

Ausgabeformat*

Bitte auswählen:

Bitte auswählen:

GeoTIFF + TFW-File

ASCII-Daten (x,y,z)

In den Warenkorb



Arbeitsgemeinschaft der Vermessungsverwaltungen
der Länder der Bundesrepublik Deutschland

Massendownload

Beispiel: Digitale Orthophotos (DOP20RGBI)

Suche-Werkzeuge

Flurstückssuche

Adresssuche

Ortssuche

Sie haben gerade Rheinland-Pfalz ausgewählt.
Auf dieser Ebene ist der Download-Link stets das gesamte Bundesland, auch beim Deutsch-Lux. Hoheitsgebiet.

[Datensatz herunterladen](#)

[Metadatensatz herunterladen](#)

Auswahl zerteilbar in:

- [Landkreise](#)
- [Verbandsgemeinden](#)
- [Gemeinden](#)
- [DTK5-Kacheln \(UTM\)](#)

Auswahl-Stapel

Sie haben gerade die Verbandsgemeinde Trarbach-Trarbach (20100) ausgewählt.

[Datensatz herunterladen](#)

[Metadatensatz herunterladen](#)

Auswahl zerteilbar in:

- [Gemeinden](#)
- [DTK5-Kacheln \(UTM\)](#)

```
<?xml version="1.0" encoding="UTF-8"?>
<metalink xmlns="http://www.ietf.org/rfc/rfc2011.xml" xmlns:metalink="http://www.ietf.org/rfc/rfc2011.xml">
  <generator>RIS-WebEditor</generator>
  <published>2025-09-12 03:45:55.035496+00:00</published>
  <file name="dop00rghi_32_370_5536_2_rp_2024.jp2">
    <size>186378281</size>
    <hash type="sha-256">e6211d4de4494fa6e0c9e684142d007b732f13f7d02929f0e4046a75e5</hash>
    <url>https://pobasis-rp.de/data/dop00rghi/current/jp2/dop00rghi_32_370_5536_2_rp_2024.jp2</url>
  </file>
  <file name="dop00rghi_32_364_5548_2_rp_2023.jp2">
    <size>38</size>
    <hash type="sha-256">43bb0b38ae61b0d472187d02b690cfd990741aa21a8690b852ba4433da02e</hash>
    <url>https://pobasis-rp.de/data/dop00rghi/current/jp2/dop00rghi_32_364_5548_2_rp_2023.jp2</url>
  </file>
  <file name="dop00rghi_32_364_5528_2_rp_2022.jp2">
    <size>38</size>
    <hash type="sha-256">18549fd773108756a351aa357918f7dab42149718a493ba755a2e57c4087e</hash>
    <url>https://pobasis-rp.de/data/dop00rghi/current/jp2/dop00rghi_32_364_5528_2_rp_2022.jp2</url>
  </file>
  <file name="dop00rghi_32_364_5536_2_rp_2024.jp2">
    <size>38</size>
    <hash type="sha-256">be780d124a815029ac6159611073aa7f0ec0a644c1d55981ad234f0bb3a3</hash>
    <url>https://pobasis-rp.de/data/dop00rghi/current/jp2/dop00rghi_32_364_5536_2_rp_2024.jp2</url>
  </file>
  <file name="dop00rghi_32_370_5534_2_rp_2024.jp2">
    <size>18034936</size>
    <hash type="sha-256">da1383f8814d779b35917c2d5e4f7e0b2c780547548f4941a52b4e190f</hash>
    <url>https://pobasis-rp.de/data/dop00rghi/current/jp2/dop00rghi_32_370_5534_2_rp_2024.jp2</url>
  </file>
  <file name="dop00rghi_32_364_5550_2_rp_2023.jp2">
    <size>38</size>
    <hash type="sha-256">8f0b0e2e2f1f1d9b432a2b72e1863021e4d43d235e4d08280da69769</hash>
    <url>https://pobasis-rp.de/data/dop00rghi/current/jp2/dop00rghi_32_364_5550_2_rp_2023.jp2</url>
  </file>
  <file name="dop00rghi_32_364_5534_2_rp_2024.jp2">
    <size>38</size>
    <hash type="sha-256">e67b0ca12c004e98047b6a2af1f5e0b04c3b07f6a223884d0d01413551c9</hash>
    <url>https://pobasis-rp.de/data/dop00rghi/current/jp2/dop00rghi_32_364_5534_2_rp_2024.jp2</url>
  </file>
  <file name="dop00rghi_32_364_5540_2_rp_2023.jp2">
    <size>38</size>
    <hash type="sha-256">5ec6a79874b13b6e0157b871b0f1221904a0257d83832ba31072a2b97f</hash>
    <url>https://pobasis-rp.de/data/dop00rghi/current/jp2/dop00rghi_32_364_5540_2_rp_2023.jp2</url>
  </file>
  <file name="dop00rghi_32_364_5528_2_rp_2022.jp2">
    <size>38</size>
    <hash type="sha-256">dc341818081b55e0b0f1f58e3d3e31f922931e0b8104de904708142f95671e2</hash>
    <url>https://pobasis-rp.de/data/dop00rghi/current/jp2/dop00rghi_32_364_5528_2_rp_2022.jp2</url>
  </file>
</metalink>
```

Kacheln des Interessengebiets
in einer Metalink-Datei



Arbeitsgemeinschaft der Vermessungsverwaltungen
der Länder der Bundesrepublik Deutschland

Dienste

Beispiel: WMS und ATOM Feed für DTK25

INSPIRE Download Service (predefined ATOM) für Datensatz ATKIS DTK25 RP

URL

https://www.geoportal.rlp.de/mapbender/php/mod_inspireDownloadFeed.php?id=6c1a481c-72f2-45a0-32e8-0fcb89dc31eb&type=SERVICE&generateFrom=wmslayer&layerid=6

[kopieren](#)

Dienstkennung

Beschreibung

Beschreibung des INSPIRE Download Service (predefined ATOM) für den Datensatz DTK25. Die DTK25 beinhaltet die Geländeformen sowie Grenzen politischer sowie des Landschaftsmodell und dem digitalen Gelände werden dynamisch aus Get Map Aufrufen eines WMS download (predefined ATOM)

Typ / Version

Stichworte

2f23ed6e-0186-4c2b-8380-748389036509, Digitaldaten, DTK25, WMS, Adv, infoFeatureAccessSen, Datenlizenz Deutschland – Namensnennung – Ver

Zugangslizenz

URL: <https://www.govdata.de/dl-de/by-2-0> Die Nutzungsbedingungen der Lizenzierung sind in der Nutzungsvereinbarung zu finden.

Es gelten folgende Regelungen zu Gewährleistung:

URL: <https://www.lvermgeo.rlp.de/geodaten-geoshop/>

WMS RP DTK25

URL

https://www.geoportal.rlp.de/mapbender/php/wms.php?inspire=1&layer_id=61673&withChilds=1&REQUEST=GetCapabilities&SERVICE=WMS

[kopieren](#)

[WMS im GeoPortal.rlp betrachten](#)

Dienstkennung

Beschreibung

Typ / Version

Stichworte

Zugangsgebühren

Zugangslizenz

Web Map Service von Rheinland-Pfalz der Digitale Topographische Karte 1:25 000 OGC:WMS (1.1.1)
Adv, AdvMIS, Adv-OVS-Basisprofil, Adv-WMS-Profile 0.0, Adv-WMS-Profile 5.0.0, 1.25 000, DTK25, Geobasisdaten, Graustufen, Geländeform, Metadaten, geldleistungsfrei, Datenlizenz Deutschland – Namensnennung – Version 2.0, URL: Datenlizenz Deutschland – Namensnennung – Version 2.0, URL: <https://www.govdata.de/dl-de/by-2-0> Die Nutzungsbedingungen der Lizenzierung sind in der Nutzungsvereinbarung zu finden.

Formate der Anfrageformen

GetCapabilities

- application/vnd.ogc.wms_xml

GetMap

- image/jpeg
- image/png
- image/tiff

GetFeatureInfo

- text/html
- application/vnd.ogc.gml
- text/plain

Kartendaten

Titel

Beschreibung

Ebenen

Koordinatensysteme

WMS RP DTK25
Web Map Service von Rheinland-Pfalz der Digitale Topographische Karte 1:25 000
• rp_dtk25
EPSG:4326, EPSG:25832, EPSG:3857, EPSG:4258, EPSG:31466, EPSG:31467, EPSG:31467, EPSG:31468, EPSG:3857, EPSG:4258, EPSG:4326, EPSG:4647

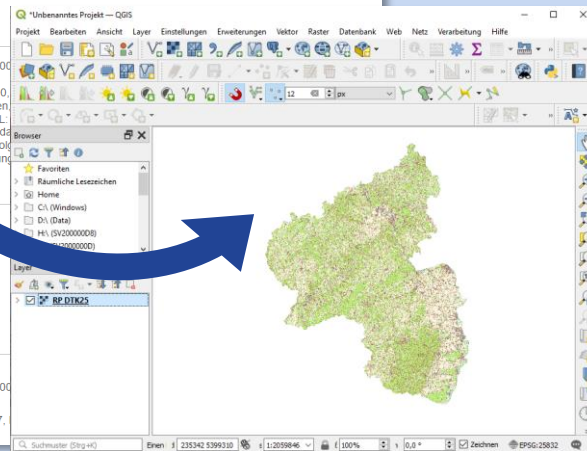



Arbeitsgemeinschaft der Vermessungsverwaltungen
der Länder der Bundesrepublik Deutschland

Antragsformulare

Beispiel: Antrag auf Flurstücksverschmelzung



Auf der Karte gewählte Katasterdaten

Gemarkung*	Flur	Zähler*	Nenner
1411	6	57	99
Flurstückskennzeichen*			
071411006000570099__071411006000570054__			
Gemeinde*			
Koblenz			
Lage bzw. Straße, Hausnummer			
Von-Kuhl-Straße 49, 51			

Bitte prüfen Sie die Richtigkeit der Angaben, auch wenn die Daten aus der Kartenanwendung übernommen wurden!

Antragsberechtigung angeben:*

Eigentümer/in

Weiter



Kontaktdaten der antragstellenden und kostenpflichtigen Person

Firma		
Musterfirma		
Vorname*	Nachname*	
Michele	Müller	
Straße*		Hausnummer*
Musterstraße		10 a
Land*	Postleitzahl*	Ort*
Deutschland	10100	Musterstadt
Telefonnummer*		E-Mail-Adresse*
0123-456789		michele@mueller.de

Weitere Angaben und Hinweise

Möchten Sie uns noch etwas mitteilen? (Maximal 2000 Zeichen sind erlaubt)

Hochladen von Dokumenten

HOCHLADEN

Es werden max. 3 Dateien unterstützt. Dateigröße: max. 5 MB. Dateiformate: jpg, jpeg, png, pdf, doc, docx

Zusammenfassung Ihrer Angaben

Anfrage jetzt absenden



Arbeitsgemeinschaft der Vermessungsverwaltungen
der Länder der Bundesrepublik Deutschland

Gut vernetzt

Schnittstellen

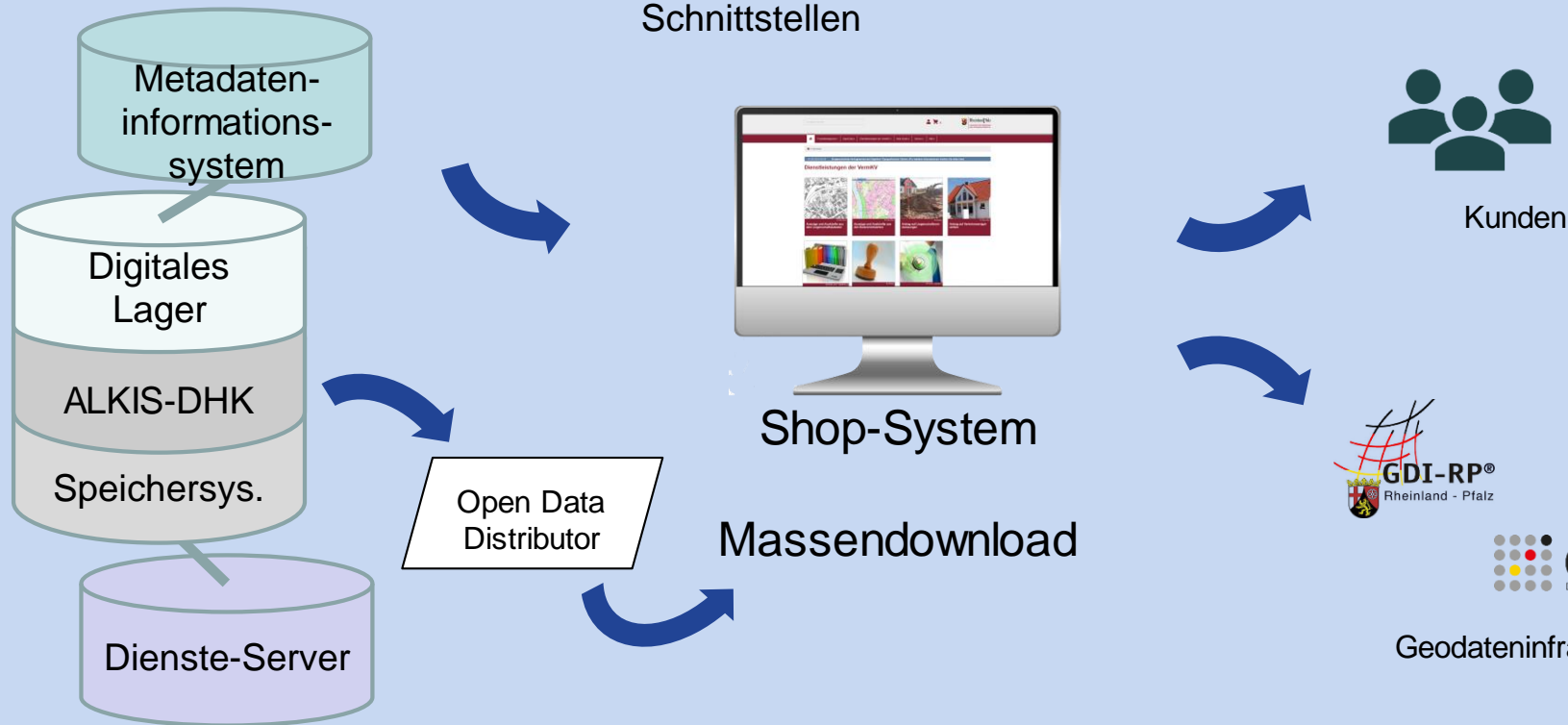



Arbeitsgemeinschaft der Vermessungsverwaltungen
der Länder der Bundesrepublik Deutschland

Nachgefragt

Individuelle Bestellungen

ca. 2.500 / Monat*

- DGM
- ALKIS
- Laserpunkte
- Orthophotos

Massen- download

ca. 9 TB / Monat*

- DOP
- Laserpunkte
- bDOM
- DGM

OGC- Dienste

ca. 9 TB / Monat**

- Liegenschaftskarte
- DOP
- Karte RP (Basiskarte)
- Verwaltungsgrenzen

Antrags- formulare

ca. 250 / Monat*

- Amtl. Auszüge
- Flurstücksverschmelzung
- Gebäudeeinmessung
- Kaufpreissammlung

* aus Mittel 1. HJ 2025

** aus Mittel 2024



Arbeitsgemeinschaft der Vermessungsverwaltungen
der Länder der Bundesrepublik Deutschland

Ausblick

- **Erweiterung der Produktpalette**
 - ALKIS mit Eigentümerinformationen
 - Interaktiver Prozess zur Prüfung des berechtigten Interesses
 - Plot-on-Demand-Produkte
- **Anbindung an E-Payment-Lösung des Landes (ePayBL)**
 - Kreditkarte, Paypal



Arbeitsgemeinschaft der Vermessungsverwaltungen
der Länder der Bundesrepublik Deutschland

Gracias Thank you Tānan Tack Сағ олун
Děkuji vám Děkujem vám Merci Kiitos Tak
Paldies ευχαριστο Danke Ačiū Dank u
Grazie *Andreas.Becker@vermkv.rlp.de* Dziękuję Mulțumesc
Obrigado Благодаря Köszönöm Hvala